令和８年 台風２５号に伴う被害状況（断水状況）
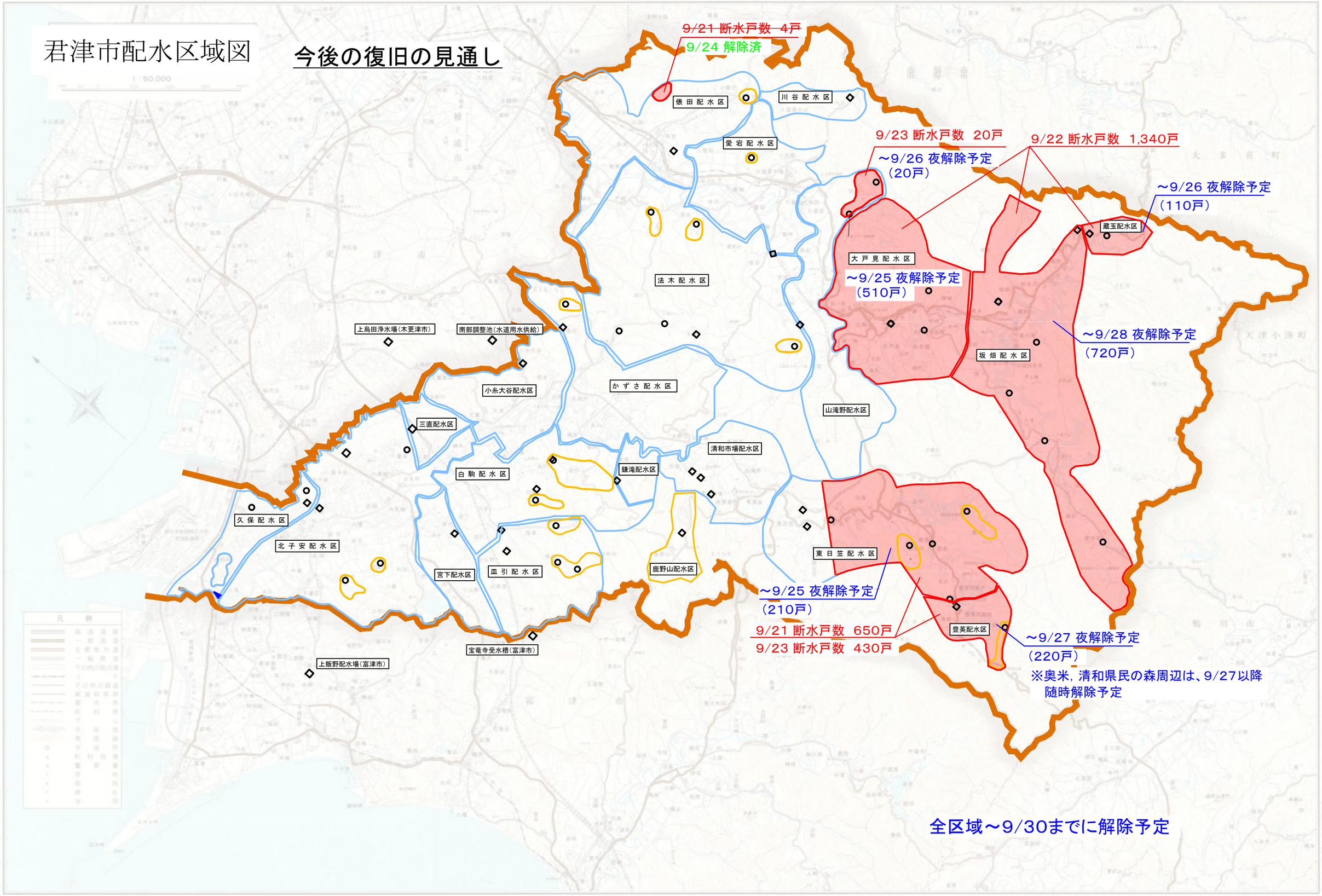
2026. 9. 25 時点