

監 査 結 果 の 公 表

地方自治法(昭和22年法律第67号)第199条第4項の規定により令和7年度の
定期監査を実施したので、同条第9項の規定によりその結果を次のとおり公表する。

令和8年1月7日

かずさ水道広域連合企業団

監査委員 露 崎 善 男



監査委員 湯 浅 榮



1 監査の対象

令和7年度かずさ水道広域連合企業団水道事業及び水道用水供給事業

2 実施年月日

令和7年12月2日

3 監査の概要

広域連合企業団の財務に関する事務及び経営に係る事業を対象として、予算執行の適否、契約の締結、現金若しくは有価証券又は物品の保管、財産の管理等事務執行の適否について、更に事業が合理的かつ効率的に管理されているか、法令に合致し、かつ、予算議決の趣旨に沿ってなされているか等を主眼として、必要な監査を関係資料等の提出及び関係職員の説明を求めて実施した。

4 監査の結果

財務に関する事務の執行及び経営に係る事業の管理について、概ね適正と認められた。

令和 7 年度
定 期 監 査 報 告 書

かずさ水道広域連合企業団監査委員

目 次

第 1	監査の対象	1
第 2	監査の期間	1
第 3	監査の範囲	1
第 4	監査の方法	1
第 5	監査の結果	1
	令和 7 年度の事業概要	2
	組織図	3
	職員数	4
	各課・室の分掌事務	4
	予算整理状況調書	6

(注) 1 本文及び各表中の比率(%)については、原則として表示単位未満を四捨五入し算出した。

2 比率の表示中、「0.00」は当該値があるが単位未満のもの、「－」は当該値がないもの、「△」は減少又は損失をいう。

第 1 監査の対象

かずさ水道広域連合企業団

第 2 監査の期間

令和 7 年 1 1 月 1 4 日から 1 2 月 2 日まで

第 3 監査の範囲

令和 7 年 4 月 1 日から 9 月 3 0 日までに施行された事務事業

第 4 監査の方法

財務に関する事務の執行及び経営に係る事業の管理並びに事務の執行が法令に適合し、正確で、最少の経費で最大の効果を挙げるようにし、その組織及び運営の合理化に努めているか監査することとした。

提出された監査資料及び関係書類帳簿を、事前に補助職員に予備監査させ、本監査においては、監査資料に基づき関係職員から説明を聴取して適正な監査の執行に努めた。

第 5 監査の結果

事務事業の運営は、経営の基本原則に沿って施行されており、予算の執行についても、おおむね所期の目的に沿って行われているものと認められた。

なお、監査の概要は、次のとおりである。

令和 7 年度の事業概要

かずさ水道広域連合企業団は、木更津市、君津市、富津市、袖ヶ浦市の水道事業と旧君津広域水道企業団が行ってきた水道用水供給事業を統合的に運営する組織として、平成 31 年 1 月 21 日に設立され、同年 4 月 1 日から事業を開始した。

事業の 7 年目となる令和 7 年度は、君津地域水道事業統合広域化基本計画に基づく施設の統廃合事業の一つであるかずさ配水区減圧水槽の整備に係る基本設計等を実施している。

令和 7 年度上半期の水道事業及び水道用水供給事業の実施状況は以下のとおりとなる。

(1) 水道事業

4 市における上半期の給水戸数は 140,050 戸で、総配水量は 19,599,562 m³となる。

なお、1 日平均配水量は 107,101 m³、1 日最大配水量は 6 月 17 日に 113,322 m³を記録した。

有収水量は 16,050,492 m³で、有収率は 81.89%となった。

本年度の建設改良事業は、老朽管更新工事を計画している。

当期契約した主な工事と契約額

・八幡台四丁目地先配水管改良工事	93,962,000 円
・三直増圧ポンプ場自家発電設備設置並びにポンプ設備等更新工事	179,190,000 円
・二間塚地先配水管更新（その 2）工事	75,504,000 円
・角山配水場自家発電設備更新工事	481,052,000 円

(2) 水道用水供給事業

本年度の年間総給水量は、51,572,660 m³を予定しているが、上半期の給水量は 24,660,493 m³となり、予定量 24,732,850 m³に対し 99.7%の供給実績となった。

なお、1 日平均給水量は 134,757 m³、1 日最大給水量は 9 月 2 日に 150,252 m³を記録し、負荷率は 89.69%となった。

本年度の建設改良事業は更新事業及び災害対策事業を計画している。

当期契約した主な工事と契約額

・大寺浄水場新特別高圧受変電所電気設備工事	2,497,000,000 円
・第 5 中継ポンプ場インバータ設備等更新工事	352,000,000 円
・大寺浄水場吸砂装置更新工事	344,300,000 円

組 織 図

(令和 7 年 9 月 3 0 日)

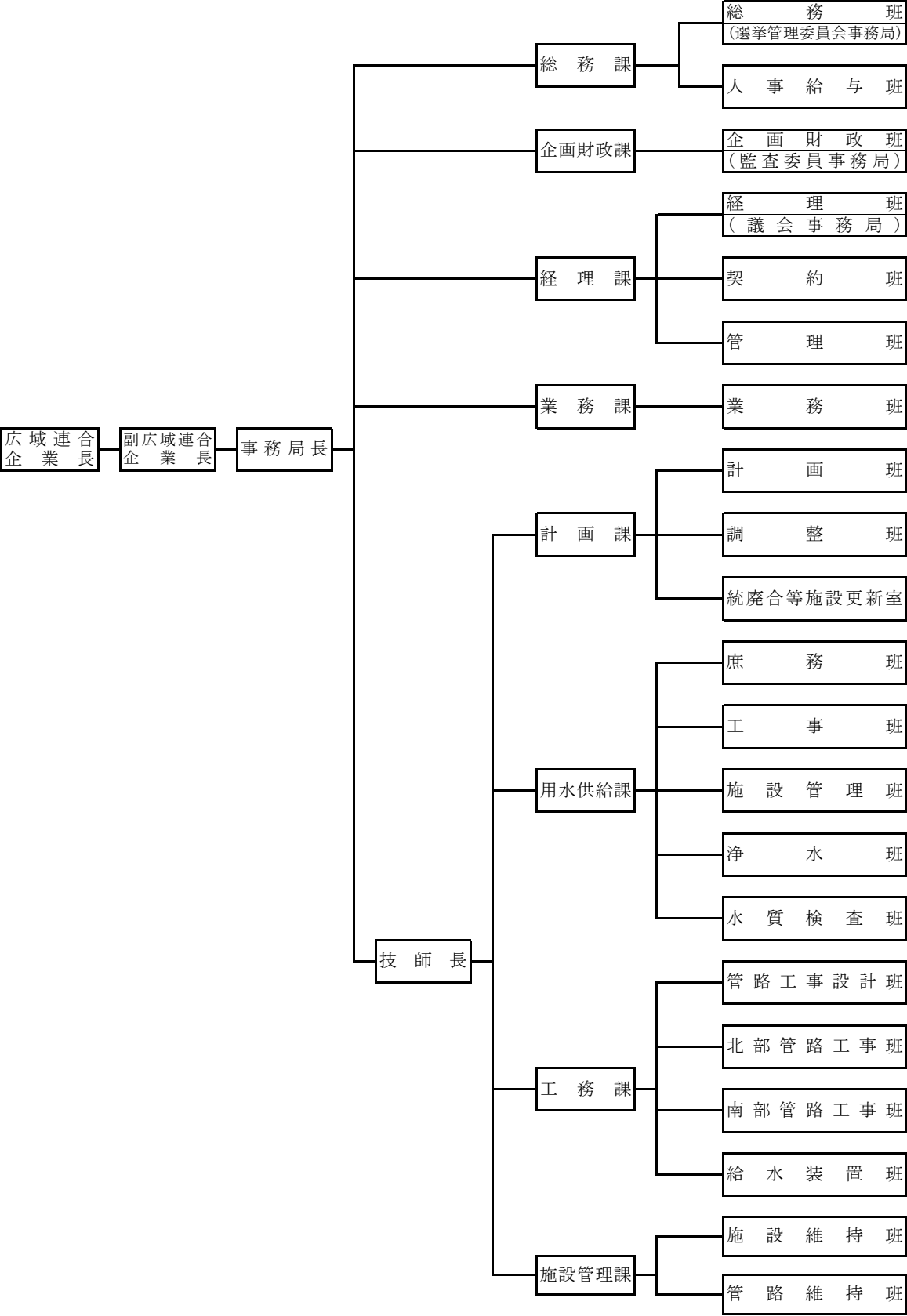

職 員 数

水道事業

(令和7年9月30日現在)

区 分	職 員 数	前年度同期職員数	増・減
損益勘定所属職員	57	57	0
資本勘定所属職員	31	32	△ 1
合 計	88	89	△ 1

水道用水供給事業

(令和7年9月30日現在)

区 分	職 員 数	前年度同期職員数	増・減
損益勘定所属職員	60	63	△ 3
資本勘定所属職員	6	6	0
合 計	66	69	△ 3

※ 広域連合企業長、副広域連合企業長を除く。
事務局長、技師長は水道用水供給事業に含む。

各課・室の分掌事務

総務課

- (1) 議会に関すること。
- (2) 監査に関すること。
- (3) 公印及び文書の総括管理に関すること。
- (4) 例規及び公告式に関すること。
- (5) 広報及び広聴に関すること。
- (6) 人事、給与その他職員に関すること。
- (7) 前各号に掲げるもののほか、他の課及び室に属しない事項に関すること。

企画財政課

- (1) 予算に関すること。
- (2) 企業債、補助金、出資金及び一時借入金に関すること。
- (3) 水道ビジョンに関すること。

経理課

- (1) 会計事務に関すること。
- (2) 資金の管理に関すること。
- (3) 決算に関すること。
- (4) 入札及び契約に関すること。
- (5) 固定資産の取得、管理及び処分に関すること。
- (6) 庁用物品の調達、出納、保管及び処分に関すること。

業務課

- (1) 給水契約に関すること。
- (2) 水道料金に関すること。
- (3) 水道メーターの点検に関すること。
- (4) 下水道使用料の徴収その他の受託事務に関すること。

計画課

- (1) 総合的な事業計画に関すること。
- (2) 給水に関すること。
- (3) 水源の保全並びにダム及び堰の管理に関すること。
- (4) 渇水及び災害の対策に関すること。
- (5) 配水管工事に係る材料及び規格に関すること。
- (6) 取水施設、配水施設その他の水道施設に係る設備（設備更新に係る付帯配管を含む。）の建設改良工事に関すること。

用水供給課

- (1) 取水施設、浄水施設その他の水道施設の建設改良工事に関すること。
- (2) 取水施設、浄水施設その他の水道施設の維持管理に関すること。
- (3) 浄水場の見学、取締り等に関すること。
- (4) 中継ポンプ場の運転に関すること。
- (5) 水質に関すること。
- (6) 前各号にかかげるもののほか、浄水場の庶務に関すること。

工務課

- (1) 取水施設、配水施設その他の水道施設に係る導水管、送水管及び配水管の建設改良工事に関すること。
- (2) 給水装置の設置等に関すること。
- (3) 指定給水装置工事事業者の指定及び指揮監督に関すること。
- (4) 水道メーターに関すること（業務課の第3号に規定する事項を除く。）。

施設管理課

- (1) 取水施設、配水施設その他の水道施設の維持管理に関すること。
- (2) 水道用水供給事業からの受水に関すること。
- (3) 水質に関すること。
- (4) 配水管の水圧調整に関すること。
- (5) 漏水に関すること。

4 予算整理状況調書

〈水道事業〉

(1) 収益的収入及び支出

収 入

(令和7年9月30日現在)
※税込み表示(単位:円・%)

科 目	予 算 額 (A)	調 定 済 額 (B)	収 入 済 額 (C)	収 入 未 済 額 (B)－(C)	予 算 残 額 (A)－(B)	執行率 (B)/(A)	前年度 執行率	備 考
水 道 事 業 収 益	11,458,678,000	5,554,842,087	4,602,602,646	952,239,441	5,903,835,913	48.47	48.82	
営 業 収 益	9,885,207,000	4,909,995,888	3,976,849,117	933,146,771	4,975,211,112	49.67	48.96	
給 水 収 益	9,593,396,000	4,819,461,922	3,889,009,760	930,452,162	4,773,934,078	50.23	49.48	水道料金
そ の 他 営 業 収 益	291,811,000	90,533,966	87,839,357	2,694,609	201,277,034	31.02	31.48	手数料
営 業 外 収 益	1,573,471,000	644,842,408	625,753,529	19,088,879	928,628,592	40.98	47.95	
加 入 金	609,345,000	213,059,000	194,370,000	18,689,000	396,286,000	34.96	49.87	新規加入負担金等
受 取 利 息 及 び 配 当 金	200,000	200,000	200,000	0	0	100.00	100.00	配当金
他 会 計 補 助 金	8,243,000	963,073	963,073	0	7,279,927	11.68	17.99	構成団体からの繰出金
補 償 金	400,000	715,714	363,071	352,643	△ 315,714	178.92	317.08	配水管等破損管理に係る 損害賠償金
長期前受金戻入	851,907,000	425,953,500	425,953,500	0	425,953,500	50.00	50.00	地方公営企業法施行規則第21条 の規定により償却した長期前受 金の収益化額
雑 収 益	14,145,000	3,951,121	3,903,885	47,236	10,193,879	27.93	33.57	
消費税及び地方 消費税還付金	89,231,000	0	0	0	89,231,000	0.00	0.00	
特 別 利 益	0	3,791	0	3,791	△ 3,791	-	-	
過 年 度 損 益 修 正	0	3,791	0	3,791	△ 3,791	-	-	

注) 長期前受金戻入については、上期分相当額による。

支 出

※税込み表示(単位:円・%)

科 目	予 算 額 (A)	支 出 負 担 行 為 済 額 (B)	支 出 命 令 済 額 (C)	支 出 命 令 未 済 額 (B)－(C)	予 算 残 額 (A)－(B)	執行率 (B)/(A)	前年度 執行率	備 考
水 道 事 業 費 用	10,791,563,000	5,912,900,521	4,845,862,972	1,067,037,549	4,878,662,479	54.80	49.57	
営 業 費 用	10,374,570,000	5,721,905,950	4,654,868,401	1,067,037,549	4,652,664,050	55.16	49.86	
原水及び浄水費	5,006,655,000	2,866,483,529	2,408,625,986	457,857,543	2,140,171,471	57.26	48.74	
配 水 費	955,407,000	508,701,117	237,495,952	271,205,165	446,705,883	53.25	39.92	
給 水 費	312,738,000	125,977,070	109,709,280	16,267,790	186,760,930	40.29	43.78	
業 務 費	628,153,000	542,342,914	256,716,914	285,626,000	85,810,086	86.34	87.92	
総 係 費	396,260,000	165,552,820	132,408,769	33,144,051	230,707,180	41.78	40.10	
減 価 償 却 費	3,019,823,000	1,509,911,500	1,509,911,500	0	1,509,911,500	50.00	50.00	
資 産 減 耗 費	55,534,000	2,937,000	0	2,937,000	52,597,000	5.29	0.03	うち繰越分予算額 2,937,000円
営 業 外 費 用	377,338,000	176,740,825	176,740,825	0	200,597,175	46.84	44.60	
支払利息及び 企業債取扱諸費	370,828,000	176,740,825	176,740,825	0	194,087,175	47.67	46.30	企業債利息
雑 支 出	1,037,000	0	0	0	1,037,000	0.00	1.52	控除対象外消費税等
消費税及び 地方消費税	5,473,000	0	0	0	5,473,000	0.00	0.00	
特 別 損 失	19,655,000	14,253,746	14,253,746	0	5,401,254	72.52	40.96	
過 年 度 損 益 修 正	19,655,000	14,253,746	14,253,746	0	5,401,254	72.52	40.96	過年度分水道料金還付等
予 備 費	20,000,000	0	0	0	20,000,000	0.00	0.00	
予 備 費	20,000,000	0	0	0	20,000,000	0.00	0.00	

注) 減価償却費については、上期分相当額による。

(2) 資本的收入及び支出

収 入

※税込み表示 (単位: 円・%)

科 目	予 算 額 (A)	調 定 済 額 (B)	収 入 済 額 (C)	収 入 未 済 額 (B) - (C)	予 算 残 額 (A) - (B)	執行率 (B)/(A)	前年度 執行率	備 考
資 本 的 収 入	6,229,993,000	11,115,005	10,259,205	855,800	6,218,877,995	0.17	0.24	
企 業 債	3,763,100,000	0	0	0	3,763,100,000	0.00	0.00	
企 業 債	3,763,100,000	0	0	0	3,763,100,000	0.00	0.00	
出 資 金	745,209,000	0	0	0	745,209,000	0.00	0.00	
出 資 金	745,209,000	0	0	0	745,209,000	0.00	0.00	
国 庫 補 助 金	1,566,713,000	0	0	0	1,566,713,000	0.00	0.00	
国 庫 補 助 金	1,566,713,000	0	0	0	1,566,713,000	0.00	0.00	うち繰越額に係る財源充当額 11,729,000円
他 会 計 補 助 金	15,588,000	7,794,105	7,794,105	0	7,793,895	50.00	50.00	
他 会 計 補 助 金	15,588,000	7,794,105	7,794,105	0	7,793,895	50.00	50.00	
負 担 金	139,383,000	3,320,900	2,465,100	855,800	136,062,100	2.38	4.55	
他 会 計 負 担 金	93,286,000	0	0	0	93,286,000	0.00	0.00	
工 事 負 担 金	46,097,000	3,320,900	2,465,100	855,800	42,776,100	7.20	27.33	

支 出

※税込み表示 (単位: 円・%)

科 目	予 算 額 (A)	支 出 負 担 行 為 済 額 (B)	支 出 命 令 済 額 (C)	支 出 命 令 未 済 額 (B) - (C)	予 算 残 額 (A) - (B)	執行率 (B)/(A)	前年度 執行率	備 考
資 本 的 支 出	10,206,858,000	4,792,007,112	1,409,024,164	3,382,982,948	5,414,850,888	46.95	66.56	
建 設 改 良 費	8,289,558,000	3,873,198,051	490,215,103	3,382,982,948	4,416,359,949	46.73	70.89	
改 良 事 業 費	7,970,960,000	3,762,041,104	385,808,500	3,376,232,604	4,208,918,896	47.20	72.34	うち繰越分予算額 242,187,000円
事 務 費	303,361,000	109,557,777	102,807,433	6,750,344	193,803,223	36.12	38.95	
固定資産購入費	3,924,000	0	0	0	3,924,000	0.00	34.74	
量 水 器 費	11,313,000	1,599,170	1,599,170	0	9,713,830	14.14	27.74	
企業債償還金	1,897,300,000	918,809,061	918,809,061	0	978,490,939	48.43	48.86	
企業債償還金	1,897,300,000	918,809,061	918,809,061	0	978,490,939	48.43	48.86	企業債元金
予 備 費	20,000,000	0	0	0	20,000,000	0.00	0.00	
予 備 費	20,000,000	0	0	0	20,000,000	0.00	0.00	

〈水道用水供給事業〉

(1) 収益的収入及び支出

収 入

(令和7年9月30日現在)
※税込み表示 (単位: 円・%)

科 目	予 算 額 (A)	調 定 済 額 (B)	収 入 済 額 (C)	収 入 未 済 額 (B) - (C)	予 算 残 額 (A) - (B)	執行率 (B)/(A)	前年度 執行率	備 考
水 道 事 業 収 益	6,400,156,000	3,590,694,776	3,079,219,457	511,475,319	2,809,461,224	56.10	50.23	
営 業 収 益	6,160,169,000	3,051,299,449	2,539,837,366	511,462,083	3,108,869,551	49.53	50.24	
給 水 収 益	6,130,603,000	3,034,215,789	2,525,105,616	509,110,173	3,096,387,211	49.49	50.21	給水料金
そ の 他 営 業 収 益	29,566,000	17,083,660	14,731,750	2,351,910	12,482,340	57.78	57.82	受託水質検査料金
営 業 外 収 益	239,987,000	117,425,327	117,412,091	13,236	122,561,673	48.92	49.92	
受 取 利 息 及 び 配 当 金	12,000	12,500	12,500	0	△ 500	104.16	115.20	預金利息
他 会 計 補 助 金	5,006,000	0	0	0	5,006,000	0.00	0.00	構成団体からの繰出金
長期前受金戻入	231,660,000	115,830,000	115,830,000	0	115,830,000	50.00	50.00	地方公営企業法施行規則第21条 の規定により償却した長期前受 金の収益化額
雑 収 益	3,309,000	1,582,827	1,569,591	13,236	1,726,173	47.83	104.42	小堰堰頭首工維持管理費の精 算に伴う還付
特 別 利 益	0	421,970,000	421,970,000	0	△ 421,970,000	-	-	
過 年 度 損 益 修 正 益	0	421,970,000	421,970,000	0	△ 421,970,000	-	-	活性炭談合事件に係る損害賠 償請求訴訟和解金

注) 長期前受金戻入については、上期分相当額による。

支 出

※税込み表示 (単位: 円・%)

科 目	予 算 額 (A)	支 出 負 担 行 為 済 額 (B)	支 出 命 令 済 額 (C)	支 出 命 令 未 済 額 (B) - (C)	予 算 残 額 (A) - (B)	執行率 (B)/(A)	前年度 執行率	備 考
水 道 事 業 費 用	6,978,511,000	4,011,850,486	2,639,263,974	1,372,586,512	2,966,660,514	57.49	57.18	
営 業 費 用	6,751,801,000	3,985,185,366	2,612,598,854	1,372,586,512	2,766,615,634	59.03	58.68	
原水及び浄水費	3,126,749,000	2,109,138,043	1,111,968,038	997,170,005	1,017,610,957	67.46	68.51	
送 水 費	869,040,000	528,442,314	180,163,433	348,278,881	340,597,686	60.81	51.83	うち繰越分子算額 6,006,000円
総 係 費	424,092,000	195,163,509	168,025,883	27,137,626	228,928,491	46.02	46.99	
減 価 償 却 費	2,304,883,000	1,152,441,500	1,152,441,500	0	1,152,441,500	50.00	50.00	
資 産 減 耗 費	27,037,000	0	0	0	27,037,000	0.00	0.00	
営 業 外 費 用	217,710,000	26,665,120	26,665,120	0	191,044,880	12.25	13.84	
支 払 利 息 及 び 企 業 債 取 扱 諸 費	54,561,000	26,665,120	26,665,120	0	27,895,880	48.88	46.40	企業債利息
雑 支 出	120,000	0	0	0	120,000	0.00	0.00	控除対象外消費税等
消 費 税 及 び 地 方 消 費 税	163,029,000	0	0	0	163,029,000	0.00	0.00	
予 備 費	9,000,000	0	0	0	9,000,000	0.00	0.00	
予 備 費	9,000,000	0	0	0	9,000,000	0.00	0.00	

注) 減価償却費については、上期分相当額による。

(2) 資本的収入及び支出

収 入

※税込み表示(単位:円・%)

科 目	予 算 額 (A)	調 定 済 額 (B)	収 入 済 額 (C)	収 入 未 済 額 (B) - (C)	予 算 残 額 (A) - (B)	執行率 (B)/(A)	前年度 執行率	備 考
資 本 的 収 入	697,464,000	0	0	0	697,464,000	0.00	0.00	
企 業 債	500,000,000	0	0	0	500,000,000	0.00	0.00	
企 業 債	500,000,000	0	0	0	500,000,000	0.00	0.00	うち繰越額に係る財源充当額 220,000,000円
出 資 金	32,200,000	0	0	0	32,200,000	0.00	0.00	
出 資 金	32,200,000	0	0	0	32,200,000	0.00	0.00	構成団体からの出資金
国 庫 補 助 金	165,264,000	0	0	0	165,264,000	0.00	0.00	
国 庫 補 助 金	165,264,000	0	0	0	165,264,000	0.00	0.00	

支 出

※税込み表示(単位:円・%)

科 目	予 算 額 (A)	支 出 負 担 行 為 済 額 (B)	支 出 命 令 済 額 (C)	支 出 命 令 未 済 額 (B) - (C)	予 算 残 額 (A) - (B)	執行率 (B)/(A)	前年度 執行率	備 考
資 本 的 支 出	2,569,945,000	1,836,531,286	768,363,283	1,068,168,003	733,413,714	71.47	75.89	
建 設 改 良 費	1,870,205,000	1,506,827,170	438,659,167	1,068,168,003	363,377,830	80.58	84.40	
改 良 事 業 費	1,225,954,000	962,387,800	18,150,000	944,237,800	263,566,200	78.51	87.17	うち繰越分子算額 300,531,000円
事 務 費	52,302,000	22,623,249	20,886,596	1,736,653	29,678,751	43.26	30.00	
固定資産購入費	393,079,000	322,947,020	300,188,020	22,759,000	70,131,980	82.16	59.22	
負 担 金	198,870,000	198,869,101	99,434,551	99,434,550	899	99.99	82.94	
企業債償還金	694,740,000	329,704,116	329,704,116	0	365,035,884	47.46	49.59	
企業債償還金	694,740,000	329,704,116	329,704,116	0	365,035,884	47.46	49.59	企業債元金
予 備 費	5,000,000	0	0	0	5,000,000	0.00	0.00	
予 備 費	5,000,000	0	0	0	5,000,000	0.00	0.00	